

# SALA DE SITUACIÓN COVID 19

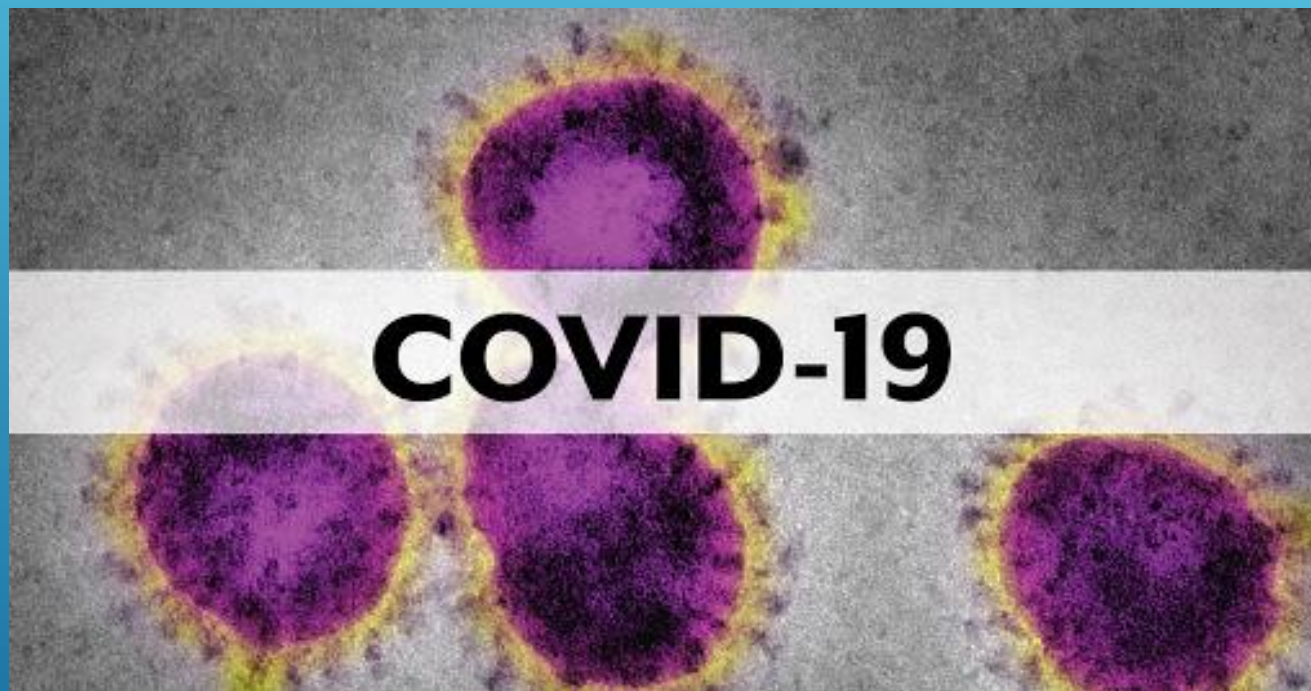

ACTUALIZADA EL 13 DE OCTUBRE A LAS 11 : 59 HORAS,  
PUBLICADA EL 14 DE OCTUBRE DEL 2022

## **BREVE RESEÑA HISTORICA**

El hospital fue construido en el año 1964, dentro de un área de 39,254m<sup>2</sup>. Para efectos del financiamiento conto con el apoyo del Fondo Nacional De Salud Y Bienestar Social, asumiéndose un costo de 72 millones de soles, aprobado mediante ley del ministerio de salud N° 27657 y su reglamento aprobado con decreto supremo N° 013-2002-SA está a cargo de brindar atención de alta complejidad garantizada por los servicios de especialidad y sub especialidad en las diferentes áreas médicas. Al crearse el hospital se le asignaron funciones de promoción, prevención, recuperación, rehabilitación, docencia e investigación con autonomía propia.

Ha logrado diversos reconocimientos como:

- Hospital amigo de la madre y el niño. Año 1994
- Homocentro regional de PRONAHEBAS. Año 2006
- Centro de excelencia tuberculosis. Año 2007

## **UBICACIÓN GEOGRAFICA**

El Hospital de Referencia Regional de Ica, se encuentra ubicado al Sur-Oeste del Distrito de Ica, entre los 14° de Latitud Sur y 75° de Longitud Oeste, donde se observa un relieve poco accidentado, rodeado de dunas desérticas aproximadamente a 1 ½ Km. de la Plaza de Armas, en Prolongación Ayabaca S/N, camino a la Laguna de Huacachina.

### **Clima**

Cuenta con un clima templado, de precipitaciones escasas presentes en los meses de Enero y Febrero; con una temperatura media anual entre 18 y 32 °C.

### **Radiación UV:**

El índice de radiación UVB promedio del departamento de Ica es 11, presentando un máximo de 14 catalogado como muy alto.

### **Zonas referenciales:**

- Plaza de armas: la distancia del hospital regional a la plaza de armas es de aproximadamente 1353 metros.
- Carretera panamericana sur: la distancia del hospital regional a la panamericana es aproximadamente de 1885 metros.
- Plaza Veá: la distancia del hospital regional a plaza vea es aproximadamente 350 metros.

# ORGANIGRAMA ESTRUCTURAL DEL H.R.I

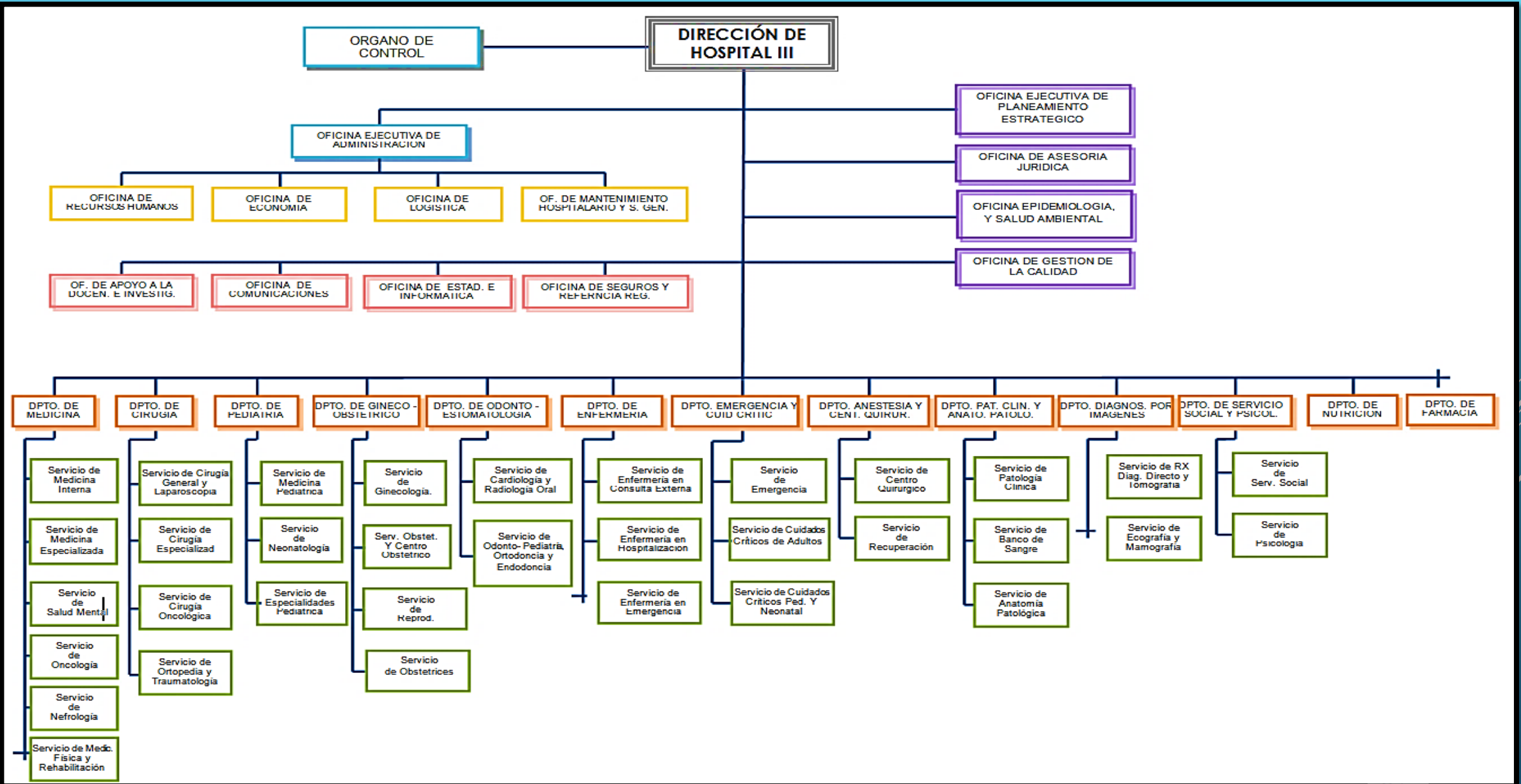



PERÚ

Ministerio de Salud



### HOSPITAL REGIONAL DE ICA ATENCIONES EN TRIAJE DIFERENCIADO COVID - ENERO - FEBRERO 2022

● DIA ● NOCHE ◆ SUMA TOTAL

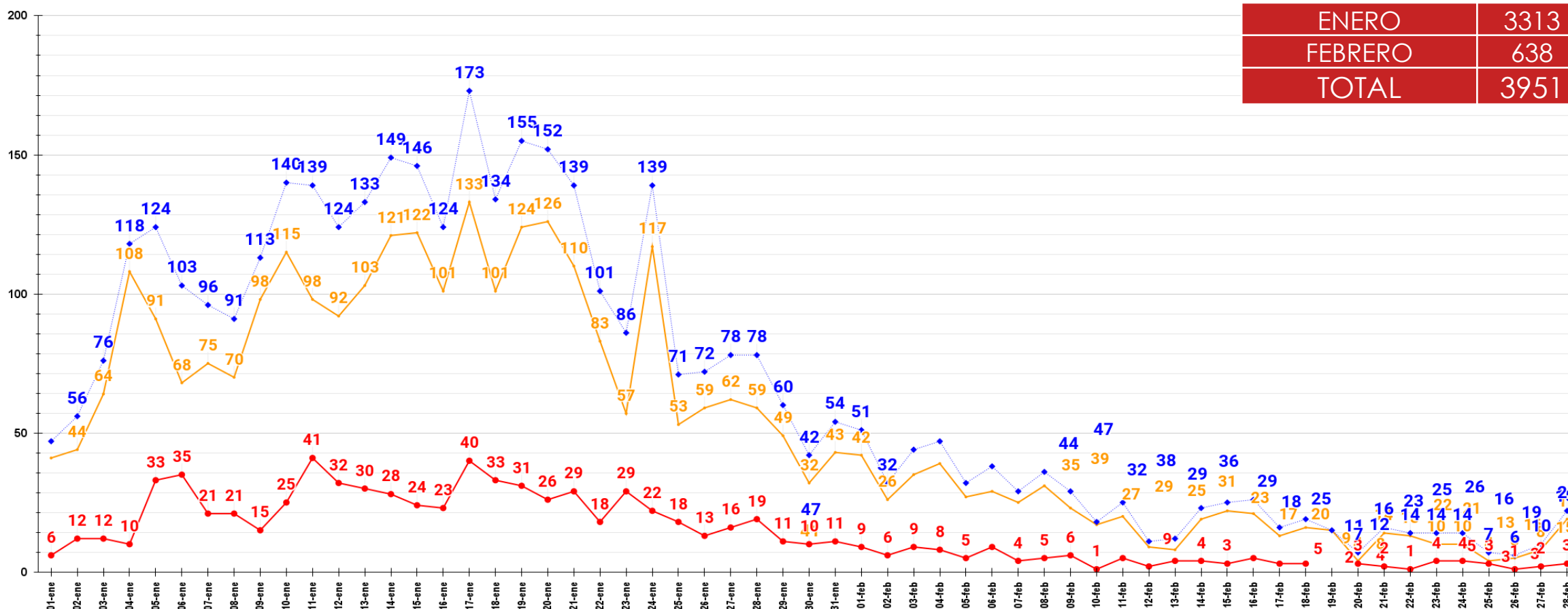





PERÚ

Ministerio de Salud



### HOSPITAL REGIONAL DE ICA ATENCIONES EN TRIAJE DIFERENCIADO COVID - MARZO - ABRIL 2022

● DIA ● NOCHE ◆ SUMA TOTAL

|                 |      |
|-----------------|------|
| ENERO - FEBRERO | 3951 |
| MARZO - ABRIL   | 710  |
| TOTAL           | 4693 |

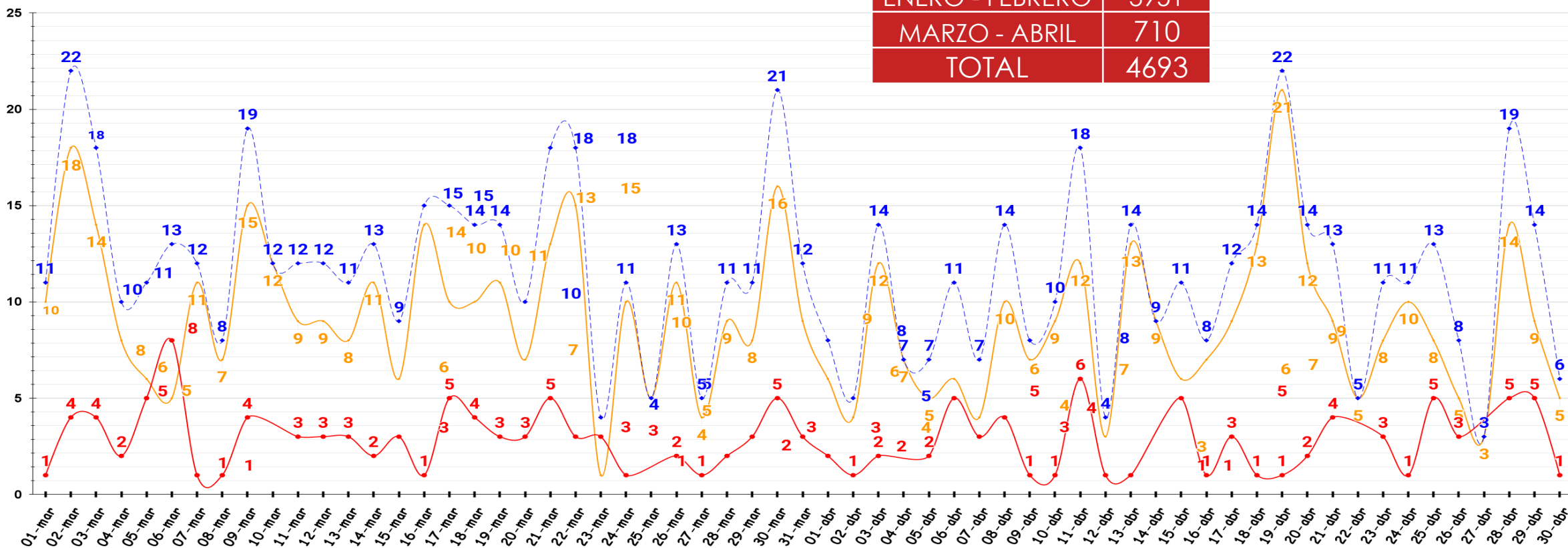



PERÚ

Ministerio de Salud



### MODULO DE ATENCION TEMPORAL DE ICA COVID - MAYO - JUNIO 2022

● DIA ● NOCHE ● SUMA TOTAL

|                 |      |
|-----------------|------|
| ENERO - FEBRERO | 3951 |
| MARZO - ABRIL   | 710  |
| MAYO - JUNIO    | 978  |
| TOTAL           | 5639 |

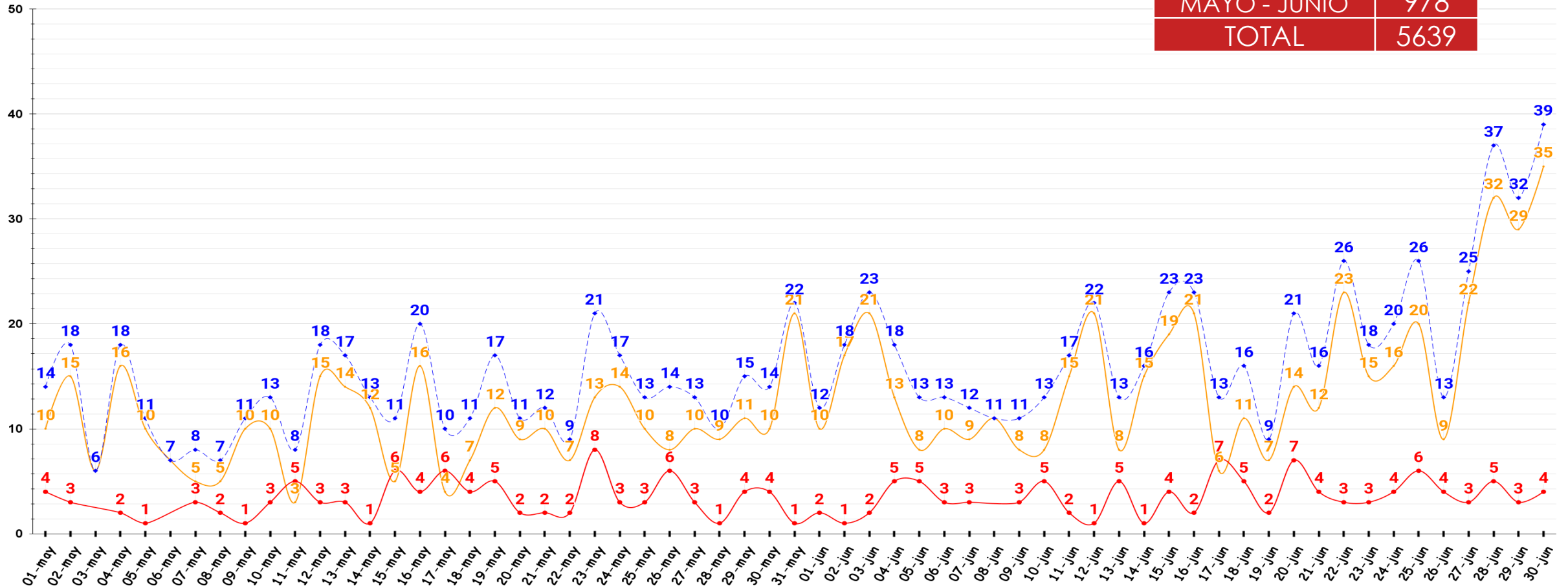



PERÚ

Ministerio de Salud



|                 |      |
|-----------------|------|
| ENERO - FEBRERO | 3951 |
| MARZO - ABRIL   | 710  |
| MAYO - JUNIO    | 978  |
| JULIO - AGOSTO  | 2833 |
| TOTAL           | 8472 |

### MODULO DE ATENCION TEMPORAL DE ICA COVID - JULIO - AGOSTO 2022

• DIA • NOCHE • SUMA TOTAL

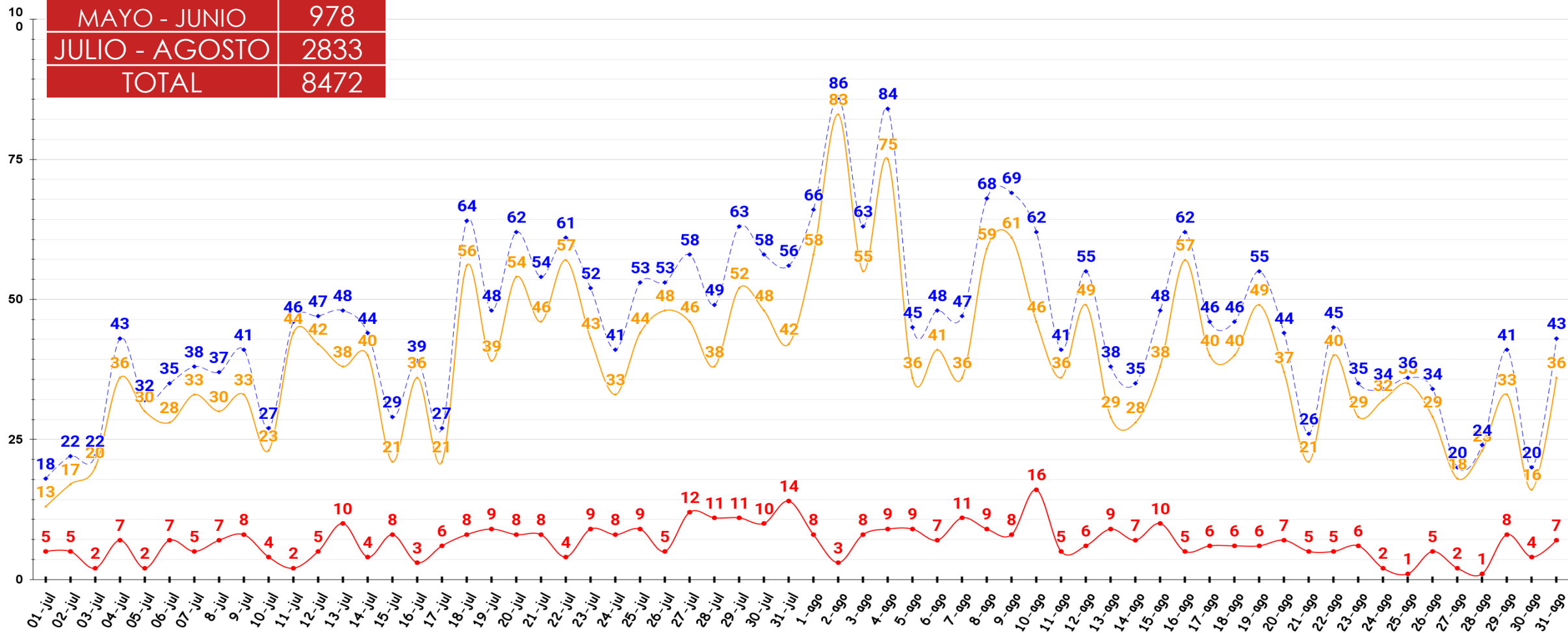





PERÚ

Ministerio de Salud



### HOSPITAL REGIONAL DE ICA ATENCIONES EN TRIAJE DIFERENCIADO COVID - SEPTIEMBRE - OCTUBRE 2022

● DIA ● NOCHE ◆ SUMA TOTAL

|                      |      |
|----------------------|------|
| ENERO - FEBRERO      | 3951 |
| MARZO - ABRIL        | 710  |
| MAYO - JUNIO         | 978  |
| JULIO - AGOSTO       | 2833 |
| SEPTIEMBRE - OCTUBRE | 570  |
| TOTAL                | 9042 |

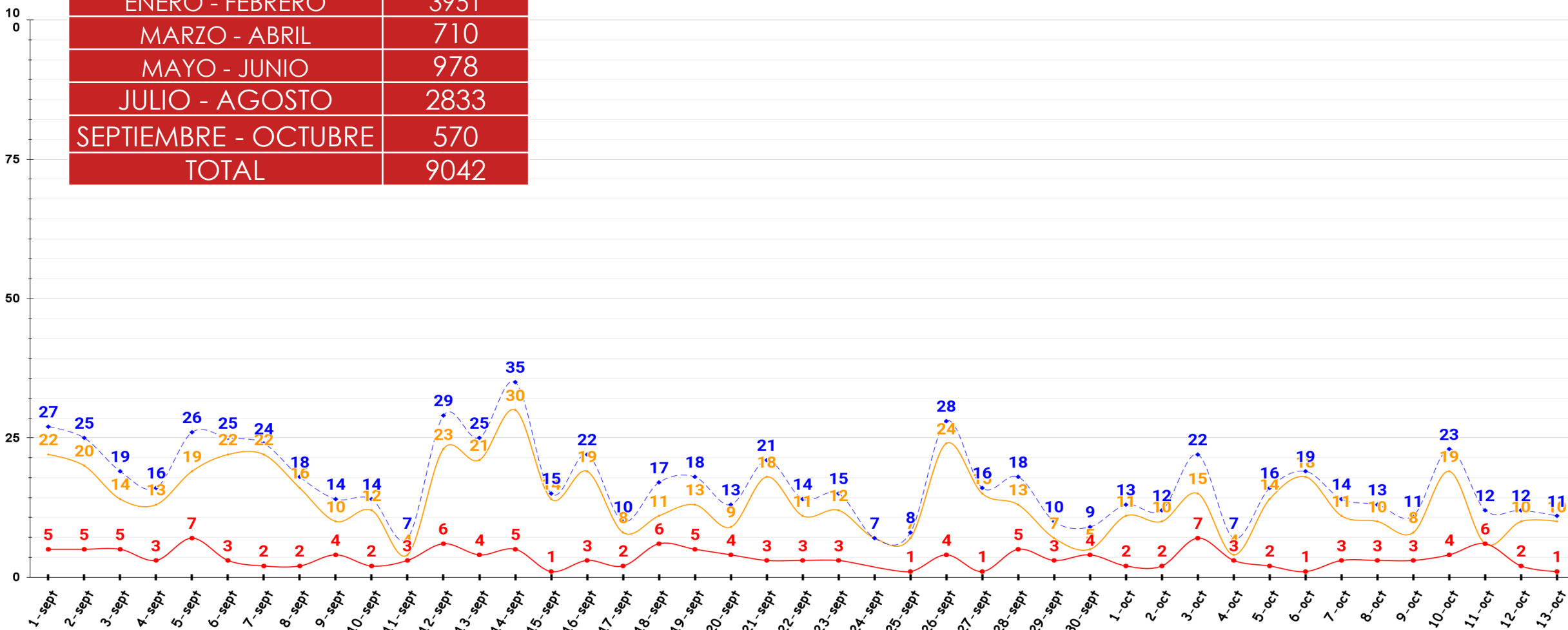



PERÚ

Ministerio de Salud



## PACIENTES ATENDIDOS SEGÚN SU TIPO SEGURO

TIPOS DE FUENTE DE FINANCIAMIENTO SEGÚN GALEN PLUS

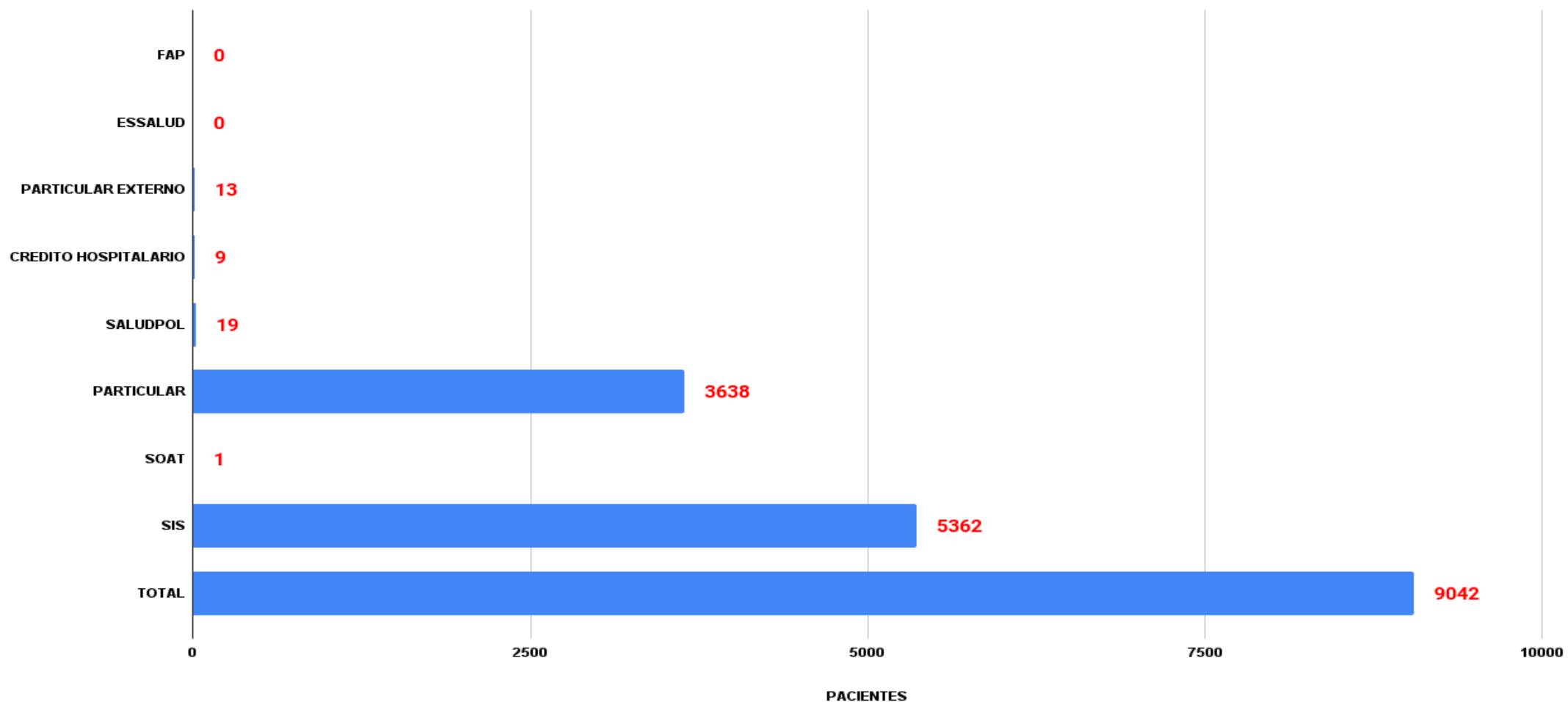



PERÚ

Ministerio de Salud



### CASOS ATENDIDOS POR GENERO Y POR EDADES

TOTAL: 9042



4806

53.2 %



4236

46.8 %

AÑOS

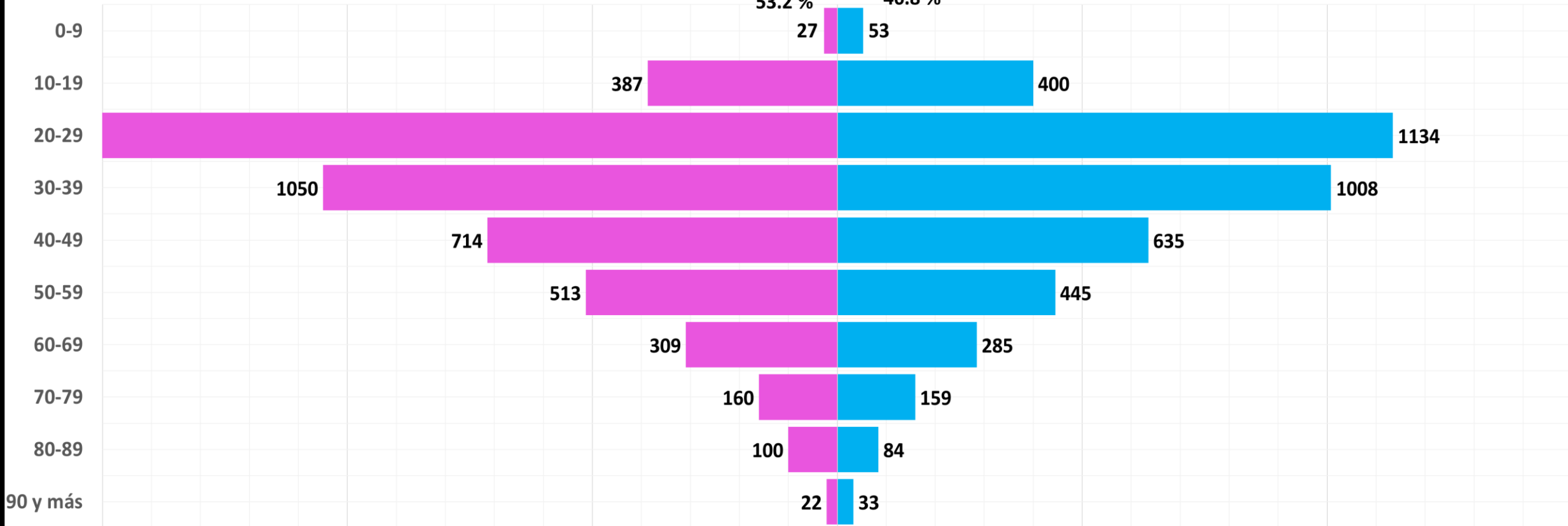



PERÚ

Ministerio de Salud



# DISPONIBILIDAD DE CAMAS NO COVID19 HRICA

■ NRO DE CAMAS EN TOTAL ■ CAMAS LIBRES ■ CAMAS OCUPADAS

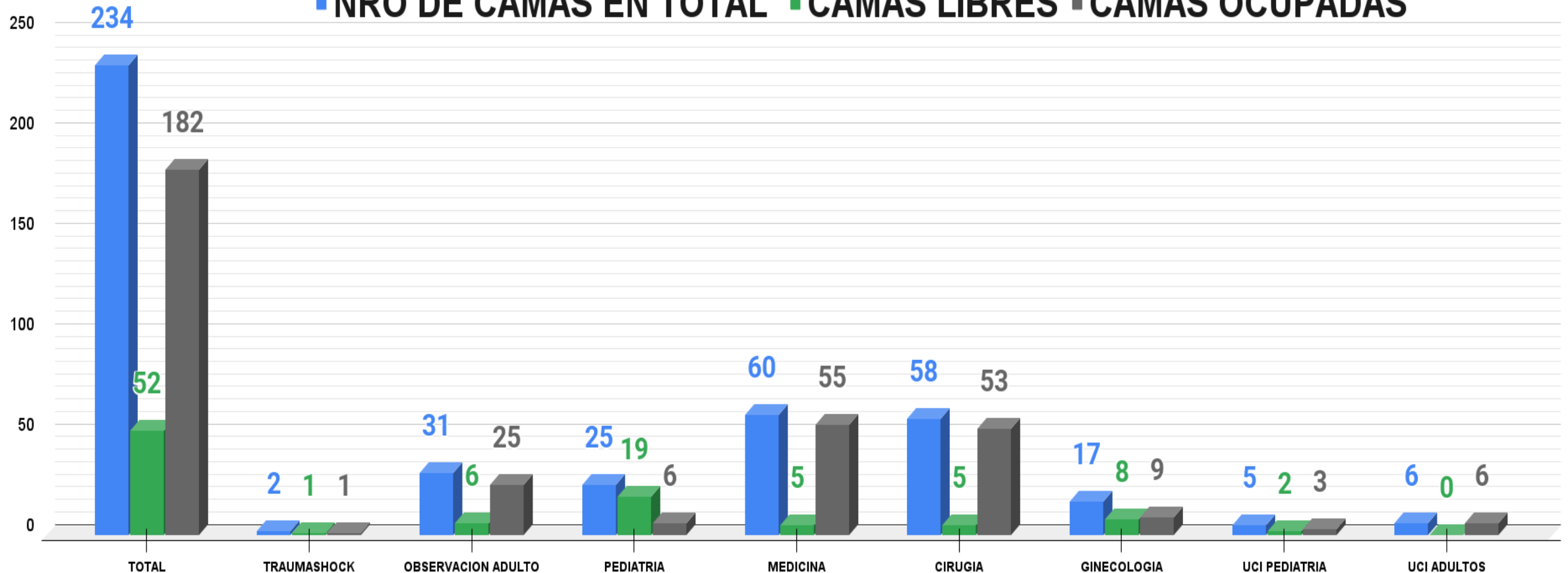



PERÚ

Ministerio de Salud



# DISPONIBILIDAD DE VENTILADORES MECANICOS NO COVID19

■ VENTILADORES MECANICOS OPERATIVO 
 ■ VENTILADORES MECANICOS LIBRES 
 ■ VENTILADORES MECANICOS OCUPADOS

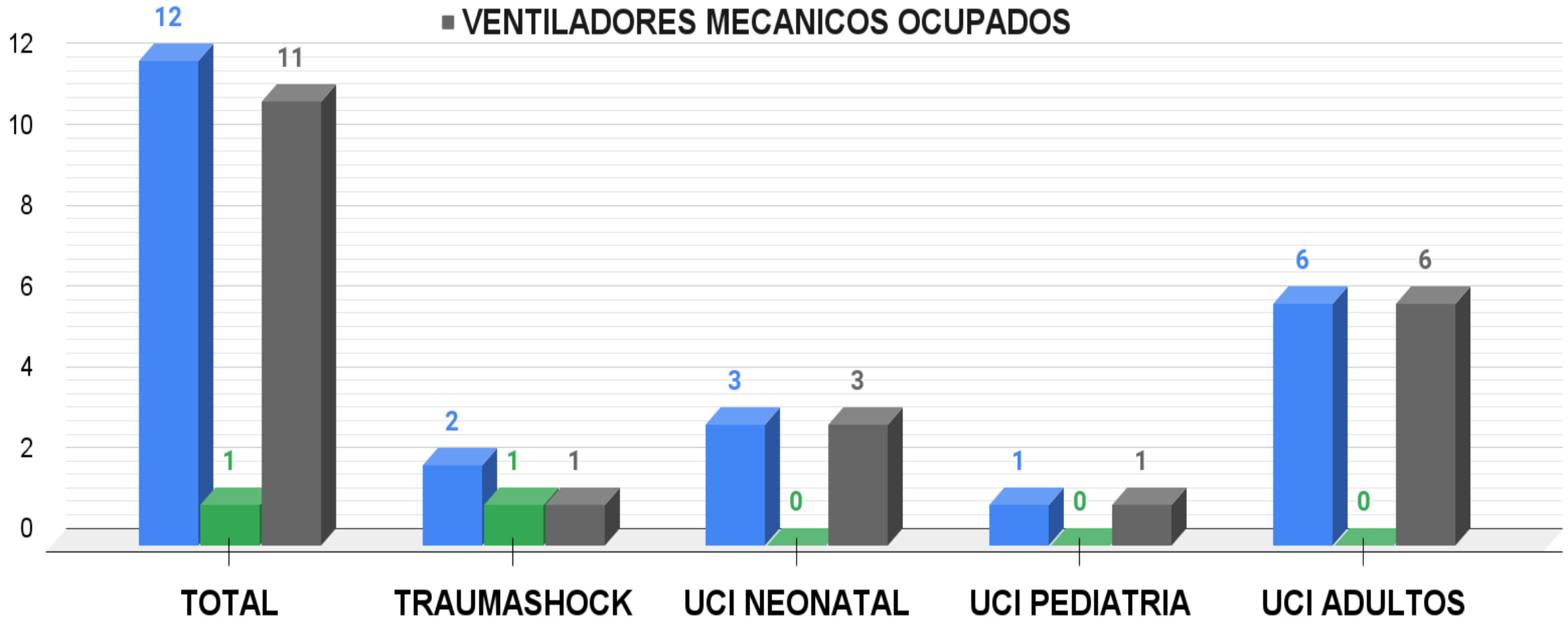





PERÚ

Ministerio de Salud



# DISPONIBILIDAD DE CAMAS COVID19 HRICA

## DISPONIBILIDAD DE N° DE CAMAS COVID HRICA

■ N° DE CAMAS ■ PACIENTES ■ CAMAS DISPONIBLES

12

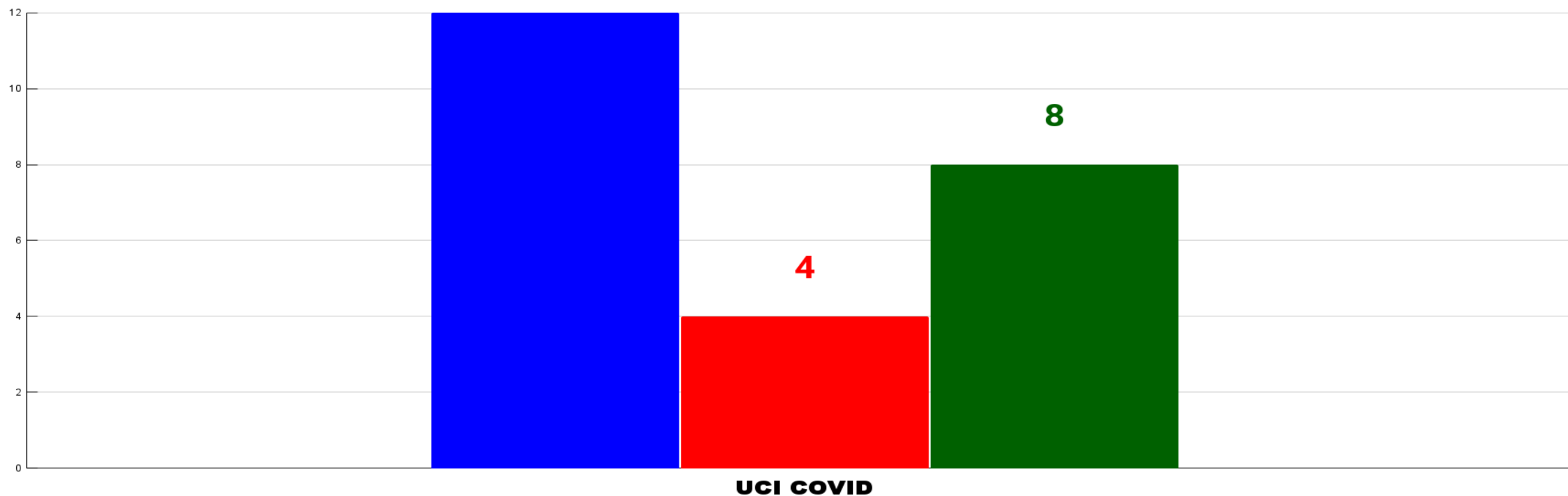

SERVICIO



PERÚ

Ministerio de Salud



# DISPONIBILIDAD DE CAMAS COVID19

## REPORTE DE CAMAS Y PACIENTES

■ PACIENTES ■ N° DE CAMAS ■ CAMAS DISPONIBLES

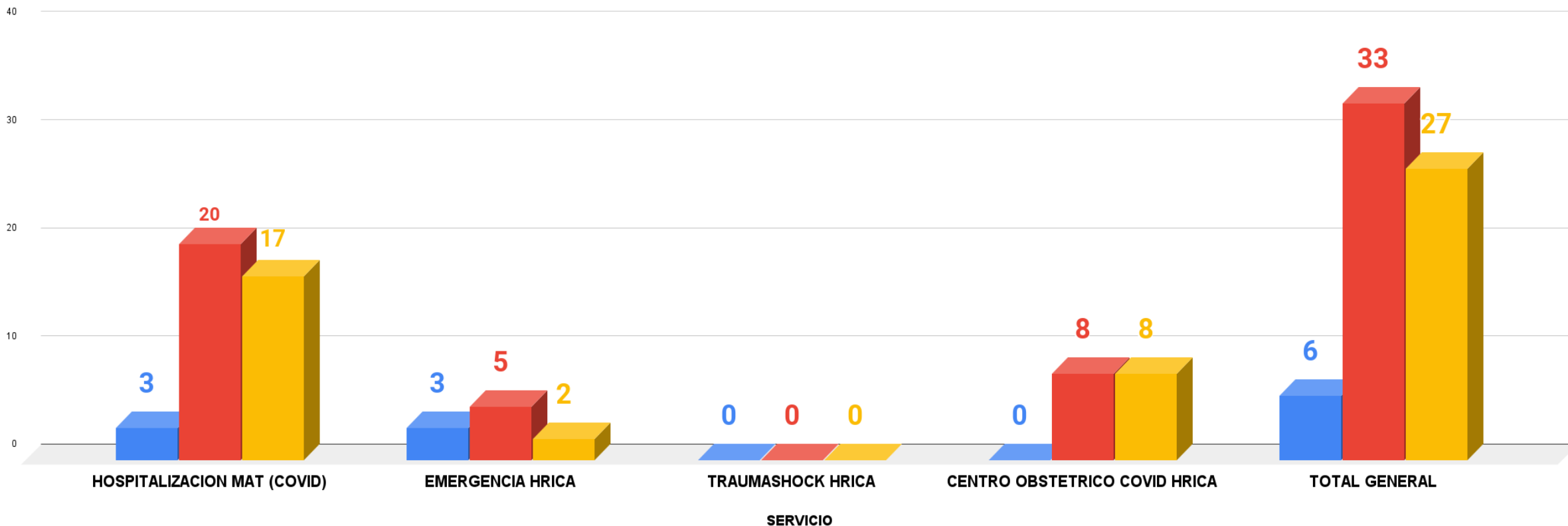



PERÚ

Ministerio de Salud



## DISPONIBILIDAD DE VENTILADORES MECANICOS UCI COVID HRICA

■ # VENTILADORES ■ USO ■ VENT. DISPONIBLE

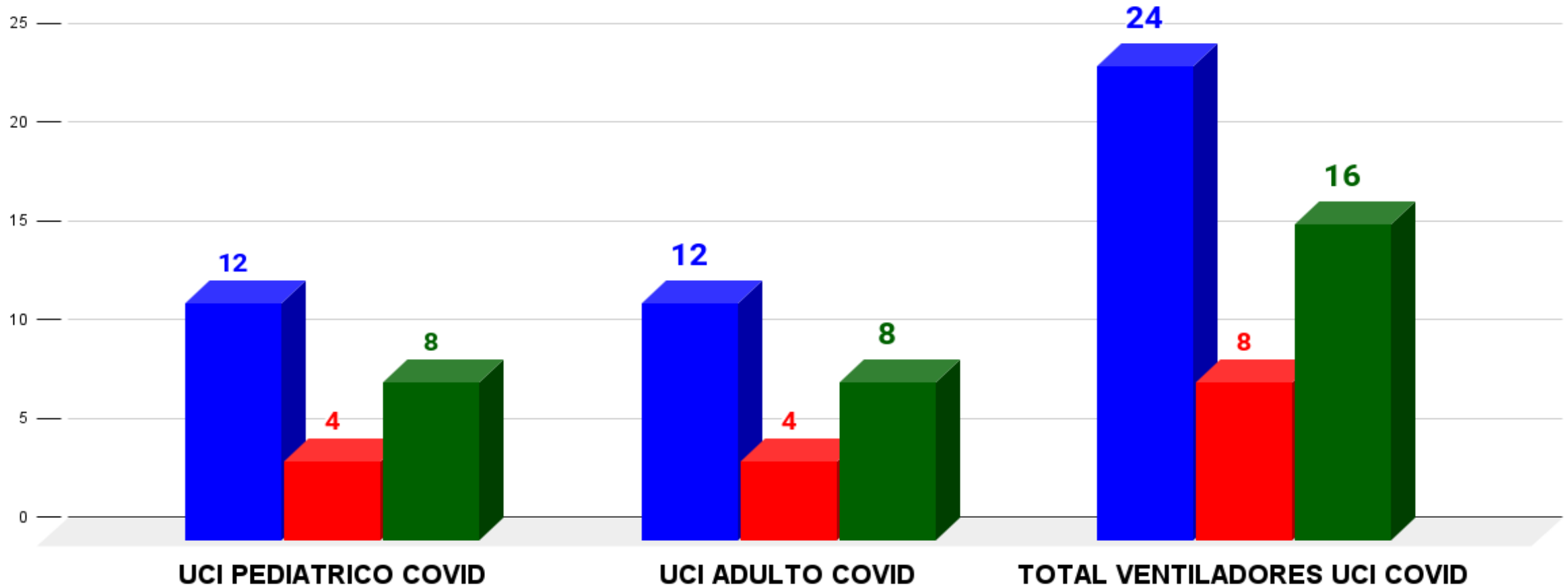



PERÚ

Ministerio de Salud



## ALTAS HOSPITALIZACIONES, EMERGENCIA, EPIDEMIOLOGICAS

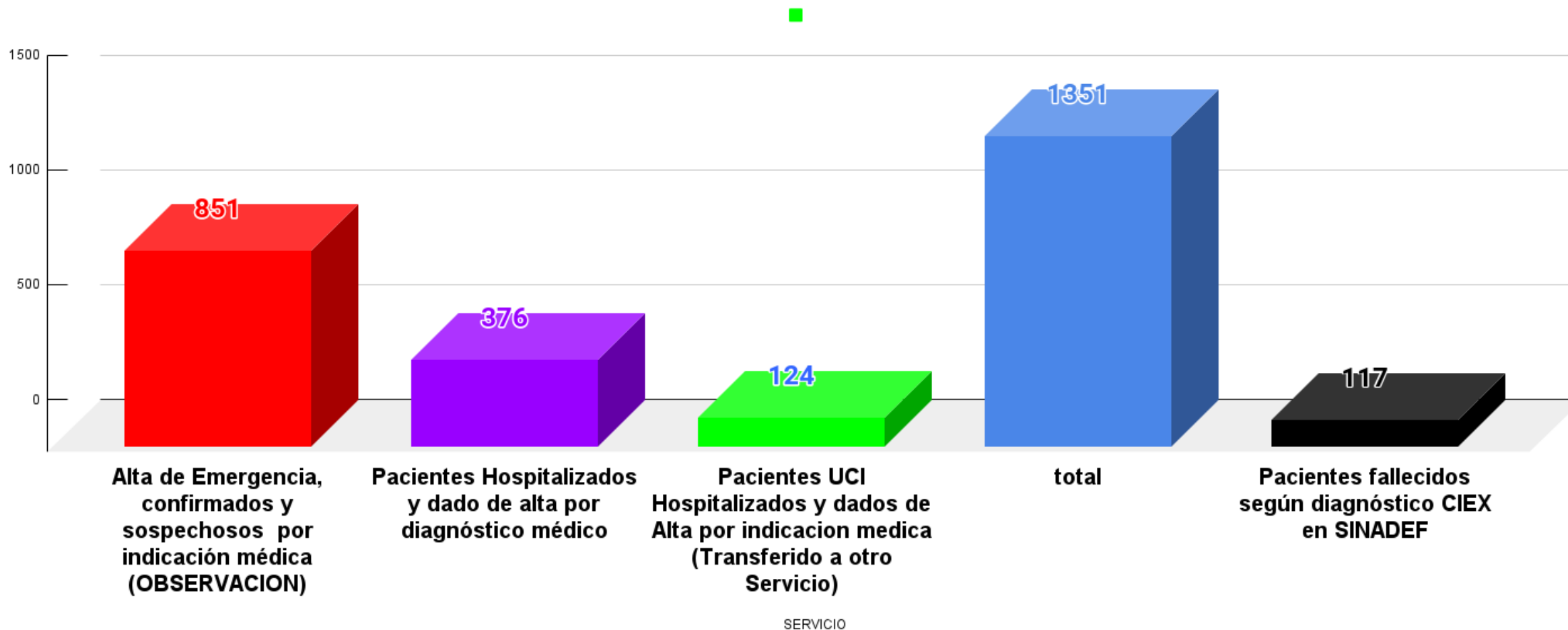



PERÚ

Ministerio de Salud



# FALLECIDOS POR SEMANA (38) EPIDEMIOLÓGICA HRICA 2022

■ FALLECIDOS 117 ◆ CASOS CONFIRMADOS 4103

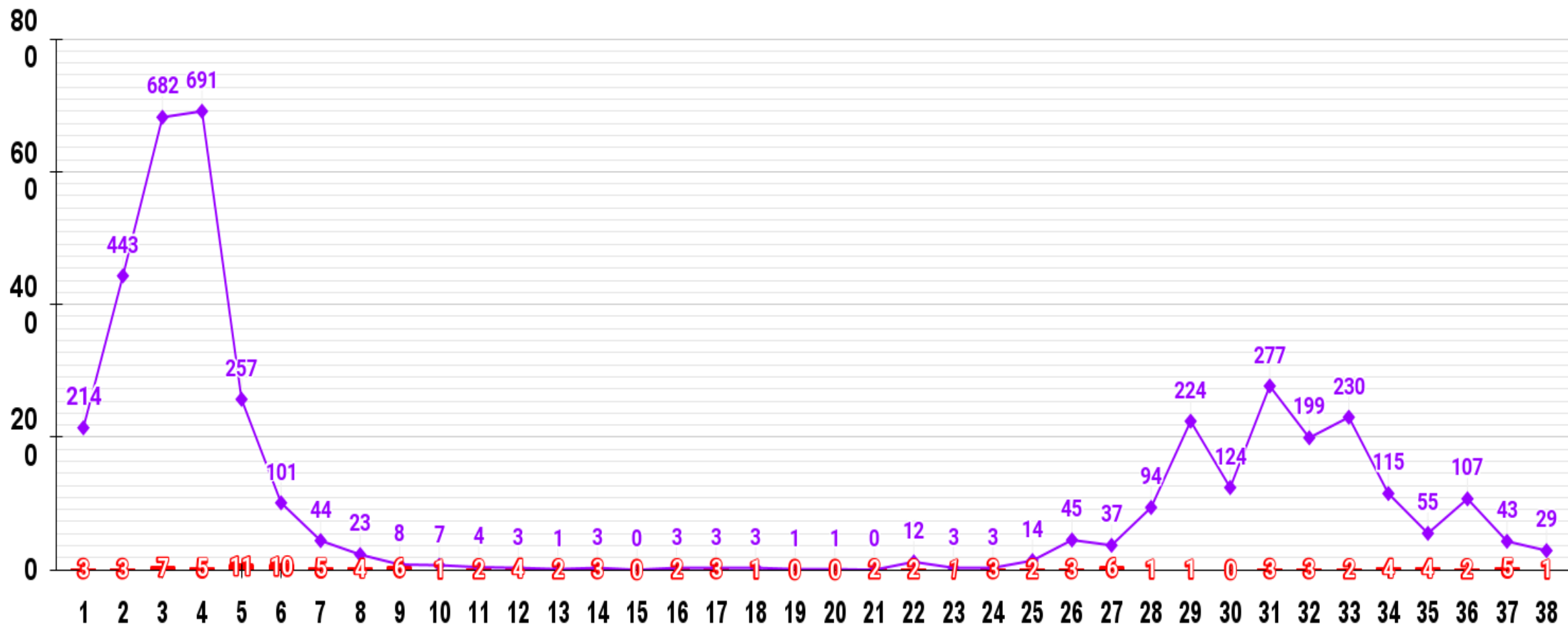





PERÚ

Ministerio de Salud



## LETALIDAD CASOS HOSPITALIZADOS HRICA 2022

■ FALLECIDOS 117 ◆ LETALIDAD 23.35% ◆ CASOS HOSPITALIZADOS 501

| MESES        | INGRESOS HOSPITALARIOS | FALLECIDOS | LETALIDAD     |
|--------------|------------------------|------------|---------------|
| ENERO        | 214                    | 24         | 11.21%        |
| FEBRERO      | 79                     | 27         | 34.18%        |
| MARZO        | 17                     | 11         | 64.71%        |
| ABRIL        | 34                     | 9          | 26.47%        |
| MAYO         | 37                     | 4          | 10.81%        |
| JUNIO        | 31                     | 9          | 29.03%        |
| JULIO        | 45                     | 9          | 20.00%        |
| AGOSTO       | 25                     | 15         | 60.00%        |
| SETIEMBRE    | 19                     | 9          | 47.40%        |
| OCTUBRE      |                        |            |               |
| NOVIEMBRE    |                        |            |               |
| DICIEMBRE    |                        |            |               |
| <b>TOTAL</b> | <b>501</b>             | <b>117</b> | <b>23.35%</b> |

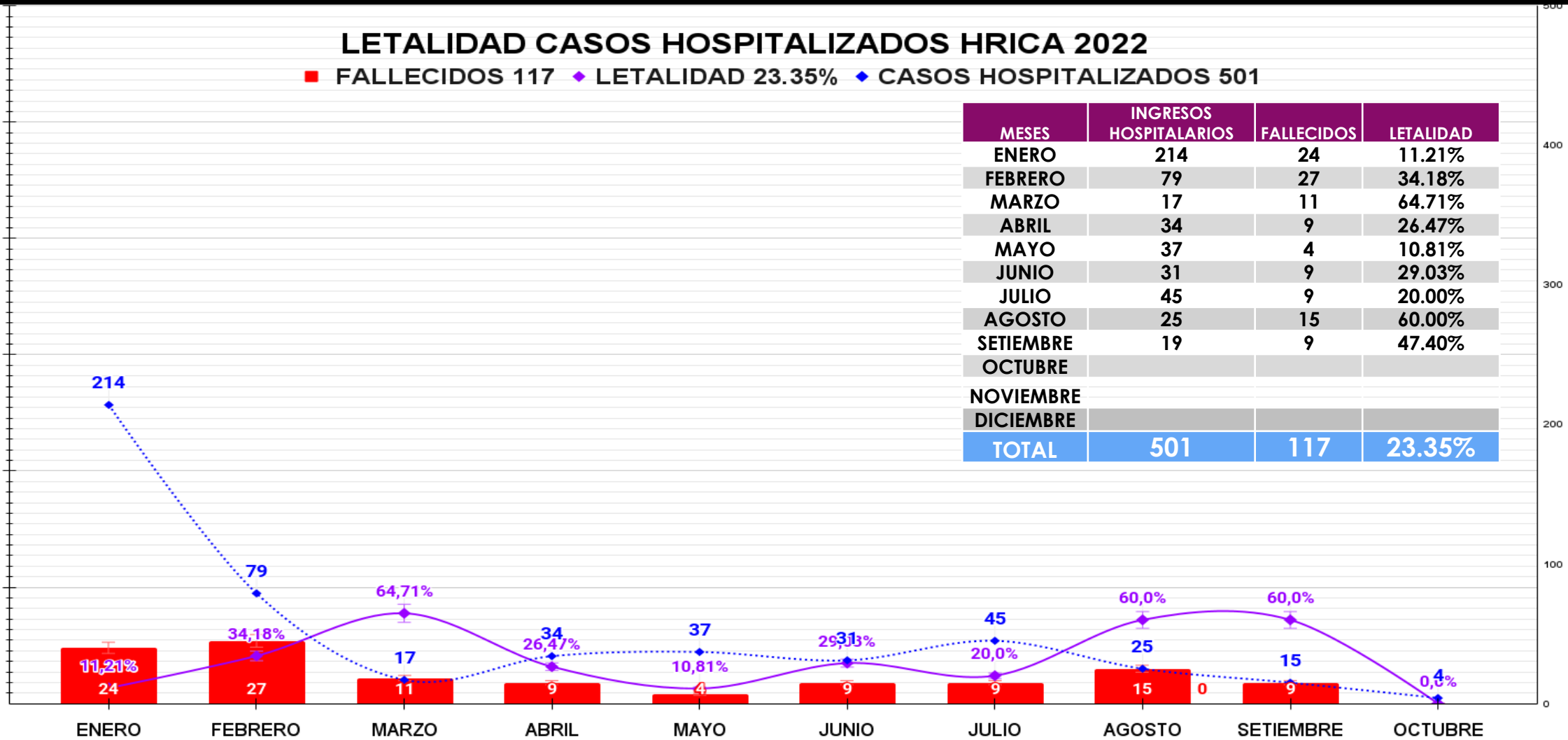



PERÚ

Ministerio de Salud



# LETALIDAD DE HOSPITAL REGIONAL 2022

|                                       |               |
|---------------------------------------|---------------|
| TOTAL DE PACIENTES                    | 9042          |
| CASOS SOSPECHOSOS                     | 4939          |
| CASOS CONFIRMADOS                     | 4103          |
| TOTAL DE DEFUNCIONES                  | 117           |
| <b>TASA DE LETALIDAD HOSPITALARIA</b> | <b>23.35%</b> |
| # PACIENTES HOSPITALIZADOS            | 501           |



PERÚ

Ministerio de Salud



## LETALIDAD CASOS HOSPITALIZADOS HRICA 2022

■ FALLECIDOS 117 ◆ LETALIDAD 23.35% ◆ CASOS HOSPITALIZADOS 501

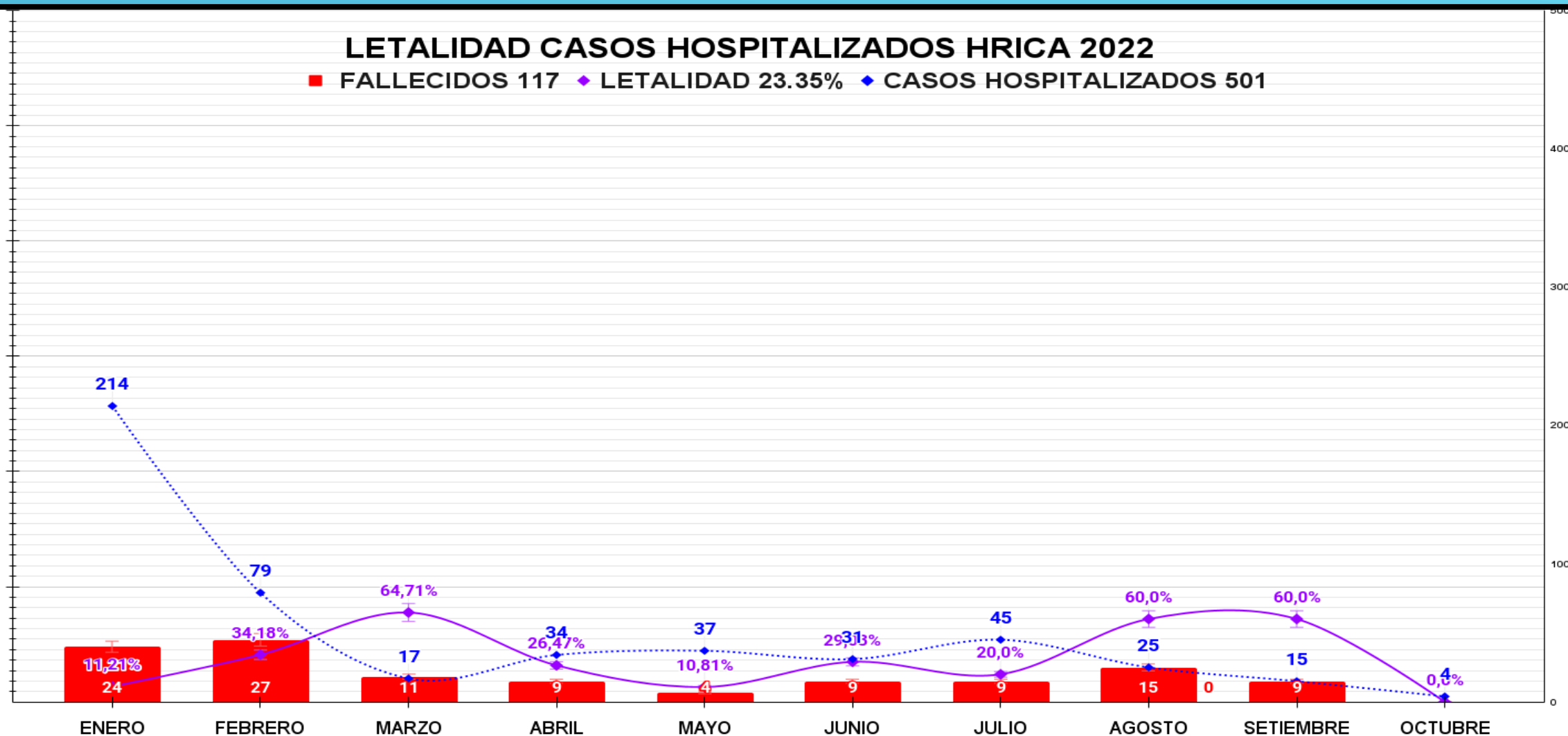



PERÚ

Ministerio de Salud



## NÚMERO TOTAL DE PACIENTES HOSPITALIZADOS CONDICIÓN VACUNADOS

